

ASTA DEI LOTTI BOSCHIVI DEL PINEROLESE 2021

CONVENZIONE PER LA GESTIONE FORESTALE ASSOCIATA – COMUNE CAPOFILA MASSELLO

venerdì 29 ottobre 2021 ore 14.00
presso il Teatro Una Finestra sulle Valli, viale Galileo Ferraris 2, Villar Perosa (TO).



www.ufficioforestaledivalle.it
ufficio.forestale@gmail.com



ELENCO DEI LOTTI IN VENDITA

	COMUNE	LOTTO	SPECIE	N. PIANTE o SUPERFICIE	IMPORTO A BASE D'ASTA (€)
Lotto 1	Fenestrelle	Seichè	Larice e Abete rosso	178 piante	€ 6.937,00
Lotto 2	Pramollo	Vaccera II	Faggio	3,11 ha	€ 7.074,00
Lotto 3	Salza di Pinerolo	Colle di Serrevecchio – Lantelme	Larice e Abete bianco	86 piante Abete bianco – 195 piante Larice – 6 piante Faggio	€ 9.100,00
Lotto 4	Usseaux	Vallone del Laux	Larice	107 piante	€ 4.650,00
Lotto 5	Bobbio Pellice	Cruello	Larice	89 piante	€ 4.831,00
Lotto 6	Rorà	Orghen II	Faggio	7,25 ha	€ 7.325,00

METODO DELL'ASTA

L'asta per la vendita di ciascun lotto sarà tenuta col metodo di estinzione di candela vergine, per mezzo di offerte in aumento con un rialzo minimo di € 100,00. I lotti saranno venduti singolarmente secondo l'ordine indicato nell' avviso d'asta. Nel caso di lotti invenduti verrà effettuato, al termine del primo, un secondo esperimento d'asta con le medesime modalità.

MODALITA' DI PARTECIPAZIONE ALL'ASTA

Ciascun concorrente all'asta dovrà far pervenire domanda di partecipazione in busta sigillata (Istanza di partecipazione- Allegato A) e controfirmata sui lembi di chiusura al protocollo del Comune di Massello, Borgata Roberso, n. 1 - 10060 Massello (TO) entro e non oltre le ore 17 del giorno 28 ottobre. L'ufficio protocollo del Comune di Massello (TO) è aperto tutti i giovedì dalle ore 9:00 alle 12:30 e dalle ore 14:00 alle ore 17:00. La busta potrà essere recapitata attraverso il servizio postale - agenzia di recapito o con consegna diretta a mano. Le buste potranno altresì essere consegnate a mano il giorno stesso dell'asta dalle 8.30 alle 12:00 presso la segreteria dell'Unione Montana Valli Chisone e Germanasca – via Roma 22 – Perosa Argentina (TO). L'asta sarà dichiarata deserta se, trascorsa un'ora, non si sarà presentato almeno un concorrente.

La busta sigillata dovrà indicare all'esterno il nominativo del concorrente, l'indirizzo e la seguente dicitura: "ASTA DEL GIORNO 29/10/2021 ALLE ORE 14:00 PER VENDITA LOTTI BOSCHIVI" e contenere la seguente documentazione:

- Istanza di partecipazione in bollo da € 16,00
- Copia fotostatica non autenticata del documento d'identità
- Prova dell'avvenuta costituzione del deposito cauzionale in misura forfettaria di € 1000,00 e potrà essere effettuato mediante fidejussione bancaria o assicurativa ovvero mediante assegno circolare intestato al COMUNE DI MASSELLO

Ai sensi del Decreto legge 23 luglio 2021 n. 105, all'art. 3, lett. i), per poter partecipare all'asta sarà necessario esibire il cod. Green Pass (Certificazioni Verdi Covid-19).

E' possibile ottenere la Certificazione Verde alle seguenti condizioni:

- aver fatto la vaccinazione anti COVID-19**
- risultare negativi al test molecolare o antigenico rapido nelle ultime 48 ore**
- oppure essere guariti dal COVID-19 negli ultimi sei mesi.**

Si ricorda, inoltre, che l'esibizione del Green pass è prevista per tutte le fasi procedurali dell'asta. La mancata presentazione del Green pass nel giorno previsto per l'asta non nè consentirà la partecipazione.

LOTTO n.1 "Seichè"

COMUNE: FENESTRELLE
LOCALITA': SEICHE'
SUPERFICIE: 1,70 HA



TIPO DI TAGLIO: taglio a scelta
SPECIE: larice e abete rosso
QUANTITA': 116 mc di larice e 27 mc di abete rosso
IMPORTO A BASE D'ASTA: € 6.937,00

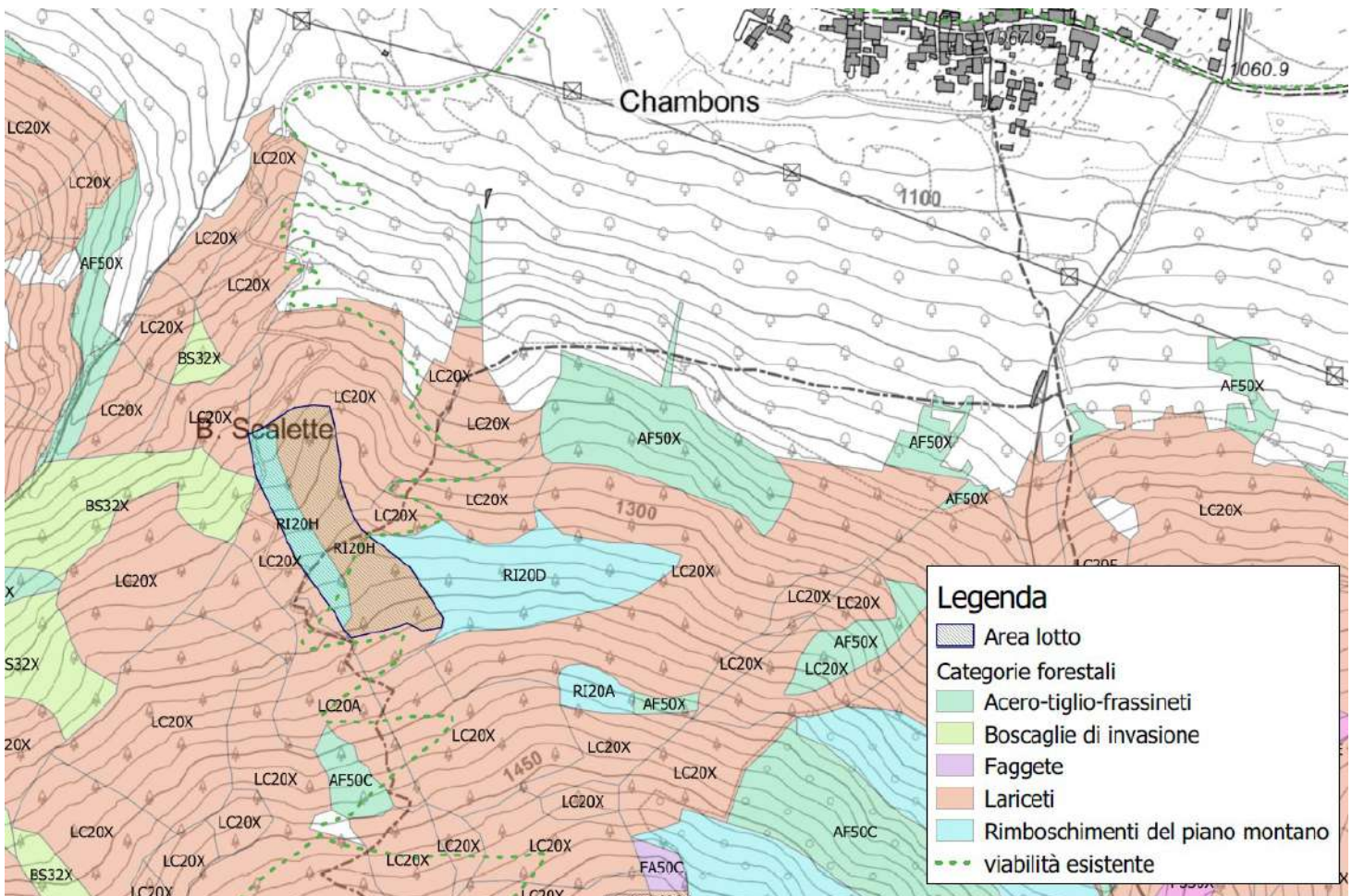

Condizioni di vendita

Sono contrassegnate le piante da tagliare con numero progressivo

Pagamento del 50% del prezzo di aggiudicazione antecedentemente la stipula del contratto

Pagamento del 50% del prezzo di aggiudicazione antecedentemente la consegna del lotto

12 mesi dalla consegna prorogabili di 12 mesi

LOTTO n.2 "Vaccera II"

COMUNE: Pramollo
LOCALITA': Vaccera
SUPERFICIE: 3,11 ha



TIPO DI TAGLIO: diradamento
SPECIE: Faggio
QUANTITA': 353 mc
IMPORTO A BASE D'ASTA: € 7.074,00

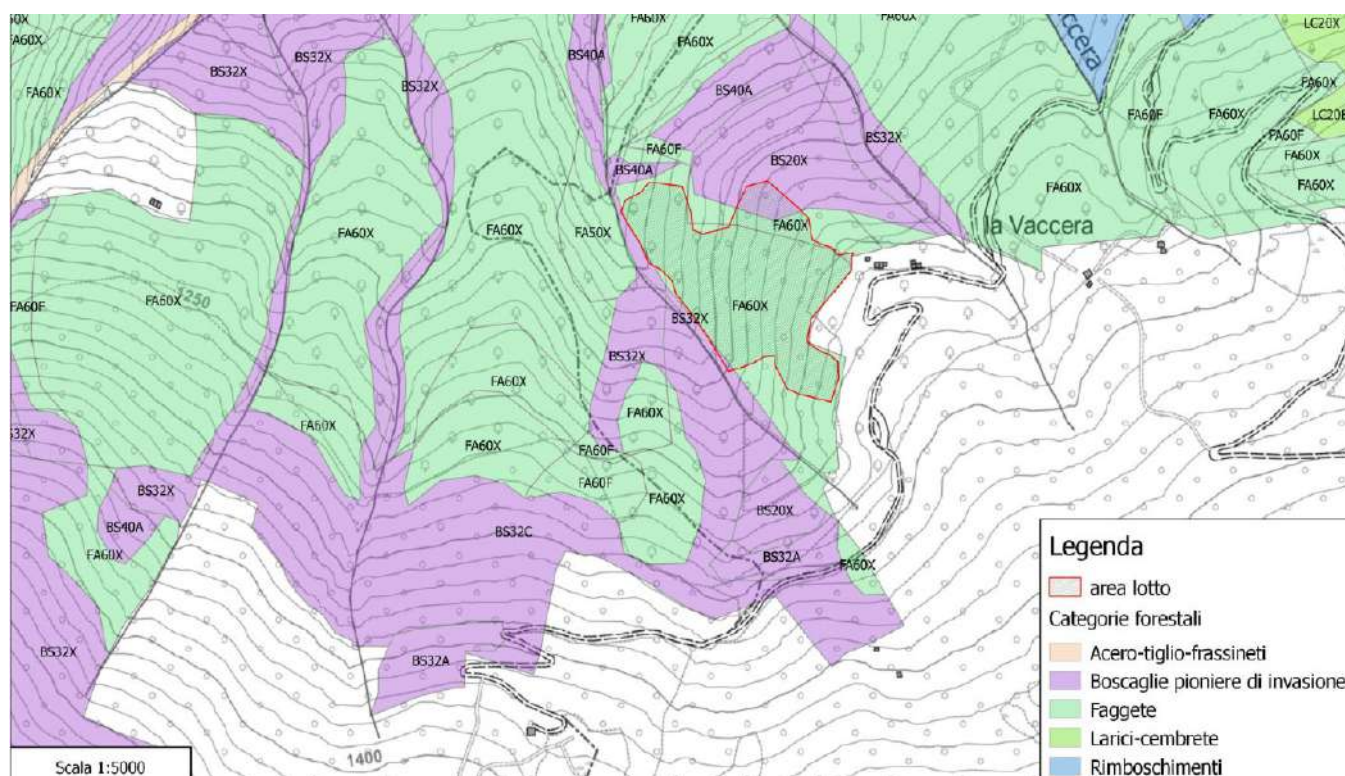

Condizioni di vendita

Le piante da rilasciare sono identificate con bollo in vernice al piede, oltre a numero progressivo al fusto e anello in vernice.

Pagamento del 50% del prezzo di aggiudicazione antecedentemente la stipula del contratto

Pagamento del 50% del prezzo di aggiudicazione antecedentemente la consegna del lotto

12 mesi dalla consegna prorogabili di 12 mesi

LOTTO n.3 “Colle di Serrevecchio - Lantelme”



COMUNE: Salza di Pinerolo
LOCALITA': Colle di Serrevecchio - Lantelme
SUPERFICIE: 3 ha

TIPO DI TAGLIO: taglio a scelta colturale
SPECIE: larice, faggio e abete bianco
QUANTITA': 212 mc larice, 114 mc abete bianco, 1,1 mc faggio
IMPORTO A BASE D'ASTA: € 9.100,00

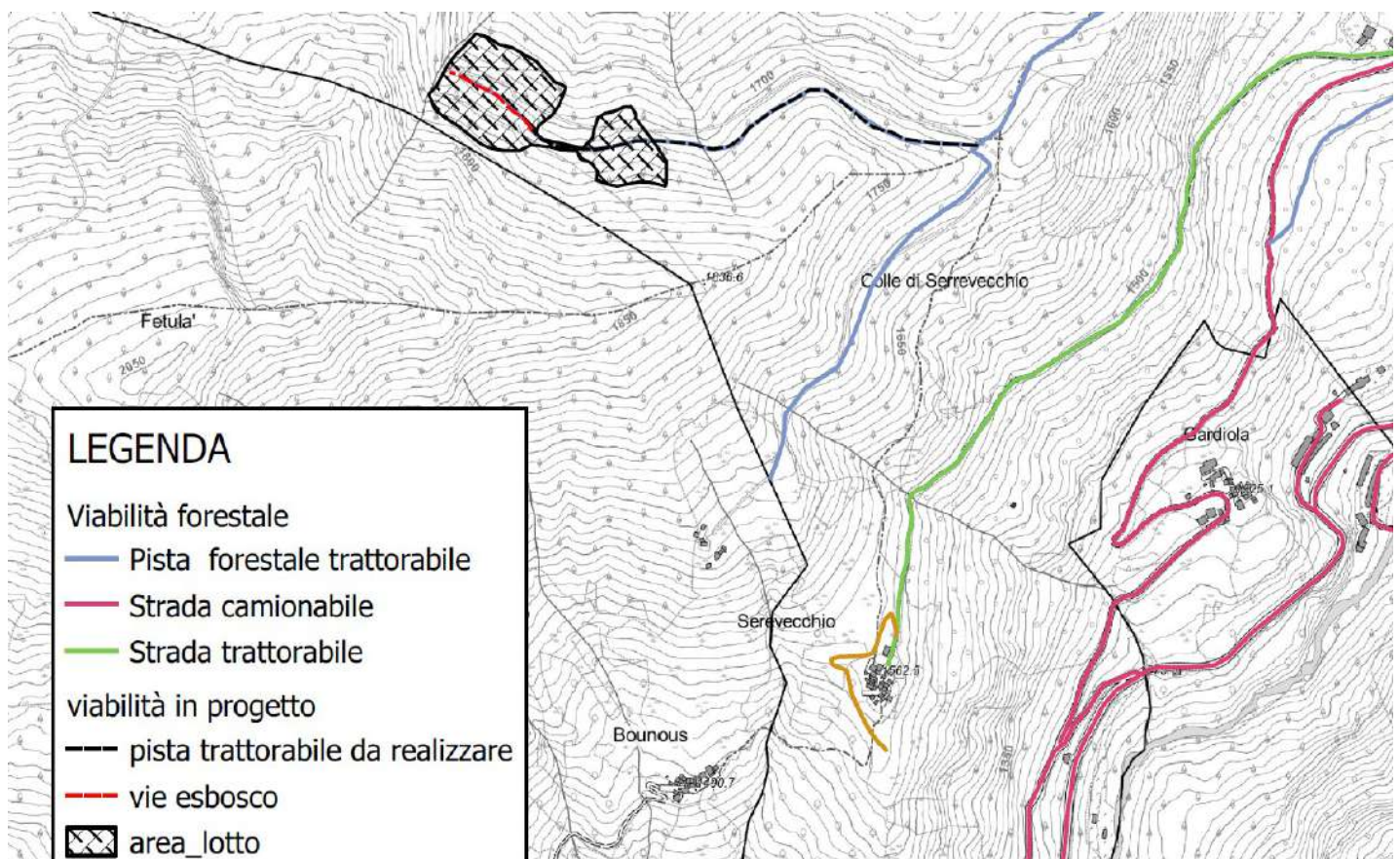

Condizioni di vendita

Sono contrassegnate le piante da tagliare con numero progressivo

Pagamento del 50% del prezzo di aggiudicazione antecedentemente la stipula del contratto

Pagamento del 50% del prezzo di aggiudicazione antecedentemente la consegna del lotto

12 mesi dalla consegna prorogabili di 12 mesi

Per accedere al lotto è necessaria la realizzazione di una pista forestale. I costi sono a carico della ditta acquirente

LOTTO n.4 "Vallone del Laux"

COMUNE: Usseaux
LOCALITA': Vallone del Laux
SUPERFICIE: 2,37 ha



TIPO DI TAGLIO: taglio a scelta colturale
SPECIE: Larice
QUANTITA': 93 mc
IMPORTO A BASE D'ASTA: € 4.650,00

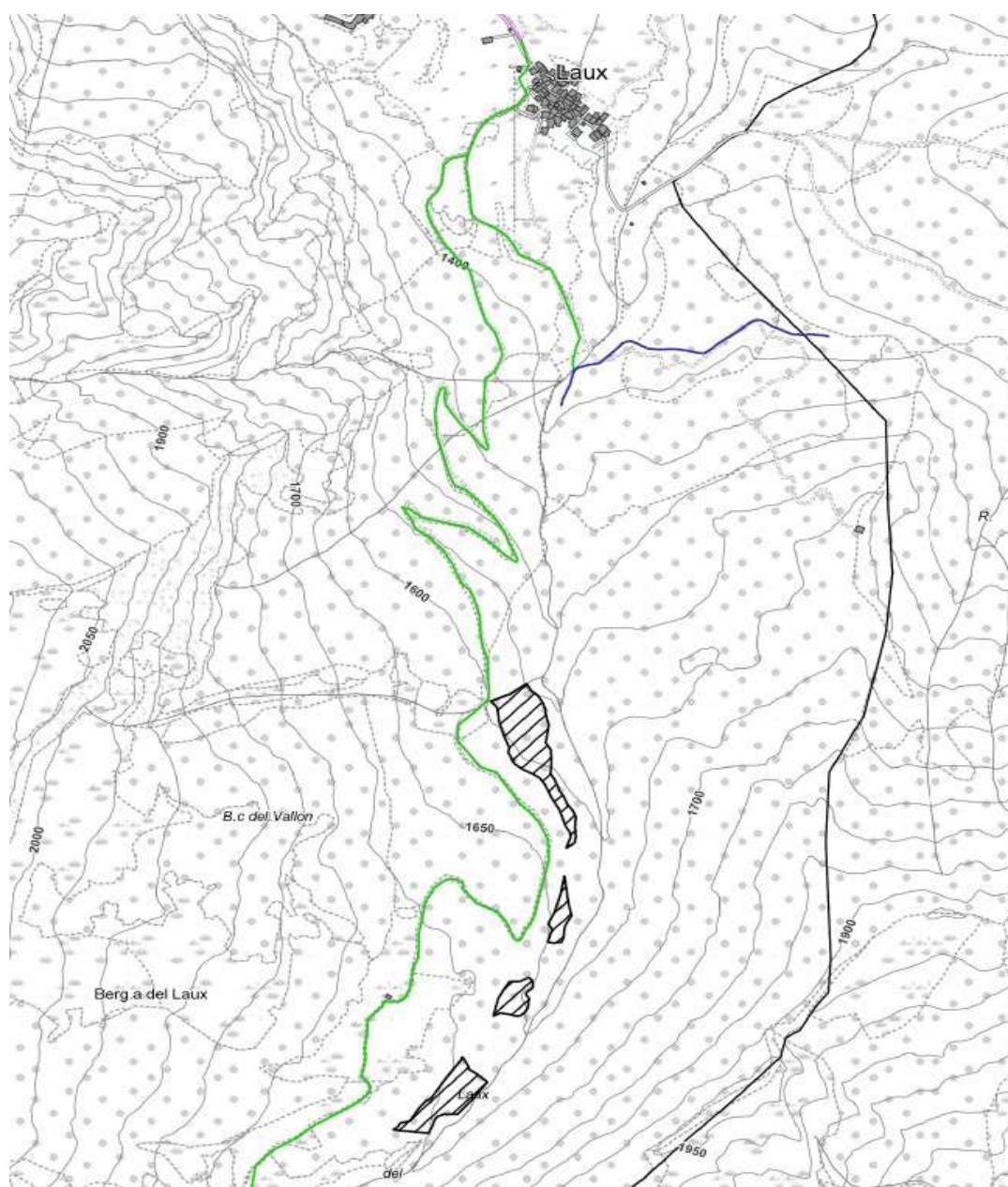

Condizioni di vendita

Sono contrassegnate le piante da tagliare con numero progressivo

Pagamento del 100% del prezzo di aggiudicazione antecedentemente la stipula del contratto

12 mesi dalla consegna prorogabili di 12 mesi

LOTTO n.5 "Cruello"

COMUNE: Bobbio Pellice

LOCALITA': Cruello

SUPERFICIE: 1,4 ha



TIPO DI TAGLIO: taglio a scelta colturale

SPECIE: Larice

QUANTITA': 91 mc

IMPORTO A BASE D'ASTA: € 4.831,00

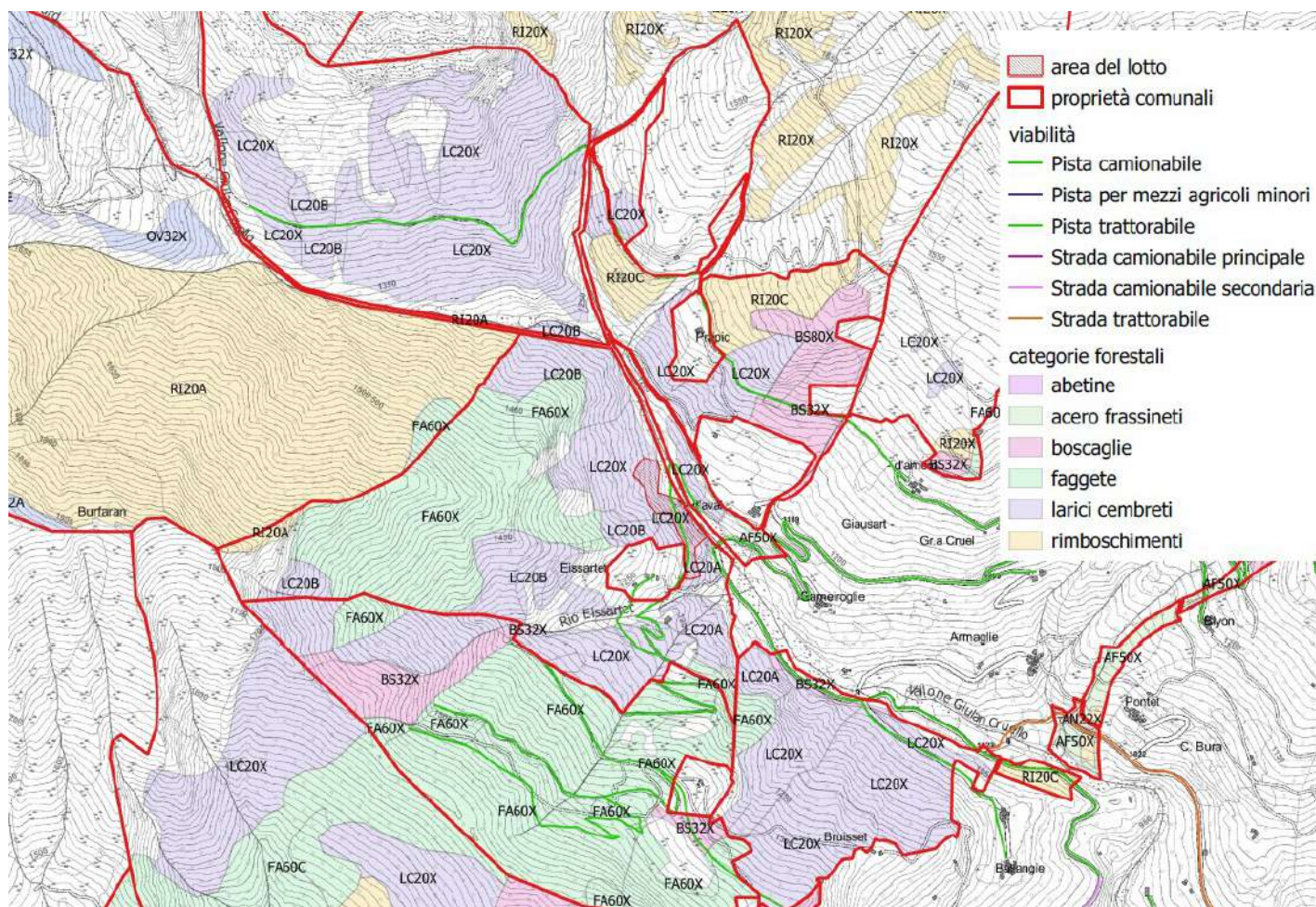

Condizioni di vendita

Sono contrassegnate le piante da tagliare con numero progressivo

Pagamento del 100% del prezzo di aggiudicazione antecedentemente la stipula del contratto

12 mesi dalla consegna prorogabili di 12 mesi

LOTTO n.6 "Orghen II"

COMUNE: Rorà
LOCALITA': Brich - Orghen
SUPERFICIE: 7,25 ha



TIPO DI TAGLIO: taglio a scelta culturale
SPECIE: Faggio
QUANTITA':
IMPORTO A BASE D'ASTA: 7.325,00

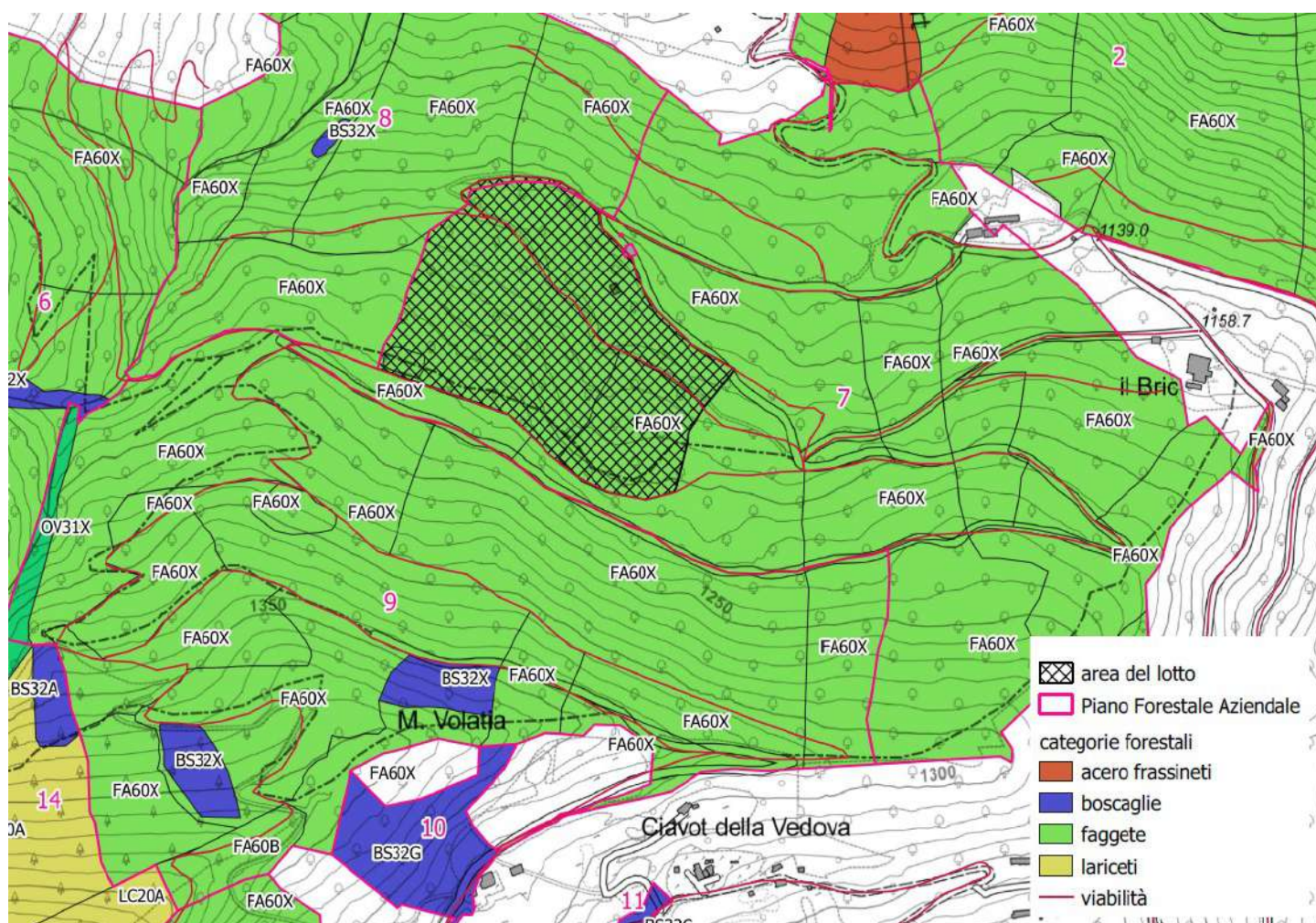

Condizioni di vendita

Le piante da rilasciare sono identificate con bollo in vernice al piede, oltre a numero progressivo al fusto e anello in vernice.

Pagamento del 50% del prezzo di aggiudicazione antecedentemente la stipula del contratto

Pagamento del 50% del prezzo di aggiudicazione antecedentemente la consegna del lotto

12 mesi dalla consegna prorogabili di 12 mesi

**VISITE AI
LOTTI...**

**SONO PREVISTE VISITE AI LOTTI
BOSCHIVI VENERDI' 29 OTTOBRE
DALLE ORE 8.30 O PREVIA
PRENOTAZIONE
LE INFORMAZIONI PER I LOTTI E
LA PRENOTAZIONE DELLE VISITE
POTRANNO ESSERE CHIESTE
ALL' UFFICIO FORESTALE DI
VALLE**

**UFFICIO.FORESTALE@GMAIL.COM
ANDREA IGHINA 340.3587481
IGOR CICONETTI 333.6785306
FABIO RIBOTTA 348.9379328**



www.ufficioforestaledivalle.it